

OBEC KTIŠ

Ktiš 11, 38403 Ktiš
IČO 00250503
č.ú. ČS a.s. PT
662459339/0800



tel. 388 323526
388 323670
fax . 388 323526
e-mail: starostka@ktis.cz
ktis@ktis.cz

Zveřejnění záměru Obce Ktiš prodat nemovitý majetek podle § 39 zákona číslo 128/2000 Sb., o obcích v platném znění

Obec Ktiš tímto zveřejňuje svůj záměr číslo 07/2020/ prod. nem. prodat níže uvedený nemovitý majetek, který je ve vlastnictví obce Ktiš a je zapsán na LV 10001 pro Obec Ktiš

Parcelní číslo	298/5
Katastrální území	Dobročkov
Výměra pozemku	1663 m ²
Druh pozemku	Ostatní plocha

O vyvěšení záměru na prodej nemovitosti rozhodlo zastupitelstvo obce Ktiš na svém zasedání ze dne 08. 10. 2020.

K výše uvedenému záměru se mohou občané vyjádřit a předložit své nabídky po dobu zveřejnění záměru na úředních deskách OÚ Ktiš. Po schválení prodeje nemovitosti zastupitelstvem obce pro fyzickou či právnickou osobu není možné se ke zveřejněnému záměru dále vyjadřovat a podávat žádosti na odkoupení.

Cena není rozhodujícím kritériem. Budoucí kupující bude vybrán na podkladě nejvhodnější nabídky.

Žadatel podává nabídku na odkoupení nemovitosti v písemné formě, v uzavřené obálce na adresu: Obec Ktiš, Ktiš 11, 384 03 Ktiš.

Katastrální mapa s označenými pozemky je přílohou tohoto záměru.

Tento dokument bude zveřejněn spolu s kopií katastrální mapy s vyznačeným pozemkem na úředních deskách OÚ Ktiš a to po dobu min. 15-ti dnů ode dne 09. 10. 2020.

Vyvěšeno: 09.10.2020

Sejmuto:

VKAZ DOSAVADNIHO A NOVEHO STAVU ÚDAJŮ KATASTRU NEMOVITOSTI

DOSAVADNÍ STAV		NOVÝ STAV		Porovnání se stavem evidence právních vztahů			
Označení pozemku dlelem	Výměra parcely	Označení pozemku dlelem	Výměra parcely	Díl nemovitosti z pozemku evidencí	Číslo listu věcného břevna	Výměra dílu	Označení dílu
298	41 69	298/4	29 06	0	298	10001	25 06
		298/5	16 63	0	298	10001	16 63
	41 69		41 69				

Seznam souřadnic (S-JTSK)

Číslo bodu	Y	X	Kód kvality	Pozemek
127-3643	779793,28	1169389,18	8	plastový mezník
127-3800	779769,27	1169384,82	8	dřevěný kolík
127-3859	779758,74	1169404,40	8	dřevěný kolík
1	779764,57	1169382,09	8	plastový mezník

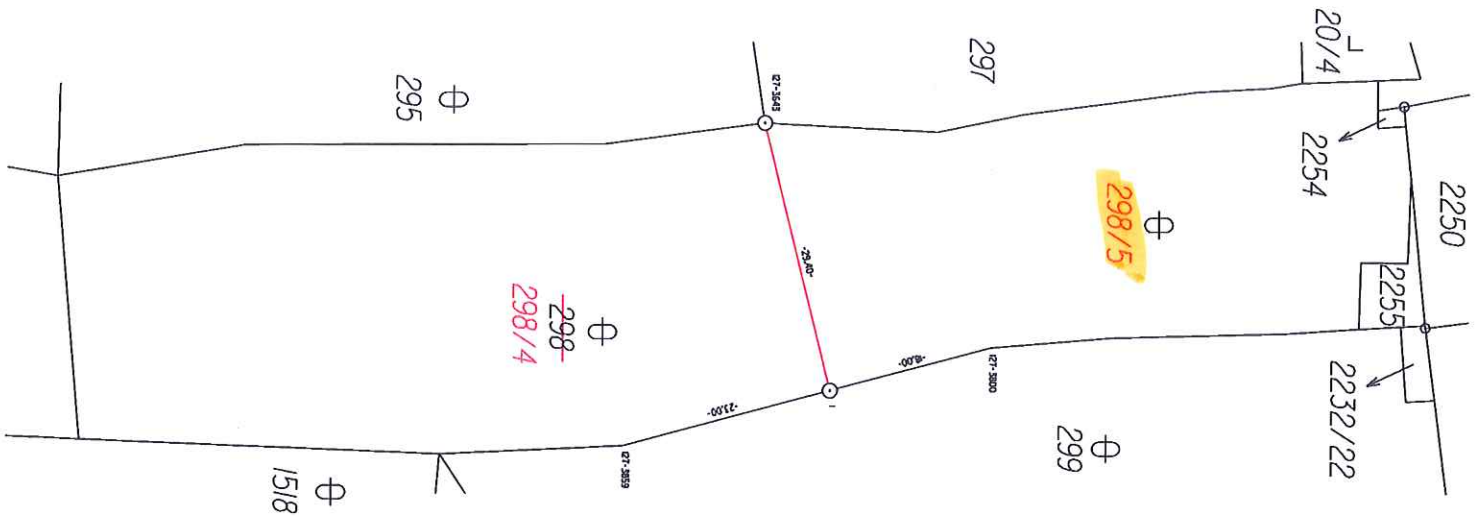

Geometrický plán

pro rozdělení pozemku

Zhotovili: GEONEM, s.r.o.
Pizetnská 2311/2a
370 04 České Budějovice
tel. 602244386, 777244386
e-mail: hlavac@seznam.cz
www.gkz.cz

Číslo plánu: 158 - 136/2020

Okres: Písek

Obec: Křiš

Kat. území: Dobručkov

Mapový list: Volary 1-4/31 (KMÚ)

Doplněním územního plánu byla poskytnuta informace o vztahu k pozemkům evidencí nemovitostí, které jsou v katastru nemovitostí evidovány. Plán, který byl zpracován předloženým způsobem, platí jako geometrický plán.

plastový mezník

Geometrický plán ověřil úředně oprávněný zeměměřičský inženýr:

Ing. Petr Zíka

Číslo povolení zapsanou úředně oprávněný zeměměřičský inženýr: 2171/2002

Dne: 28.9.2020

Číslo: 103/2020

Náročnost a přehledná odpověď právním předpisům.

Katastrovní úřad souhlasí s odesláním parcel.

Tento plán odpovídá požadavkům geometrického plánu v elektronické podobě. Uloženo v digitální podobě. Komentář: Úřad.

Ověření listinného geometrického plánu v listinné podobě.